ZMĚNA Č. 1 ÚZEMNÍHO PLÁNU DOLNÍ ŽANDOV

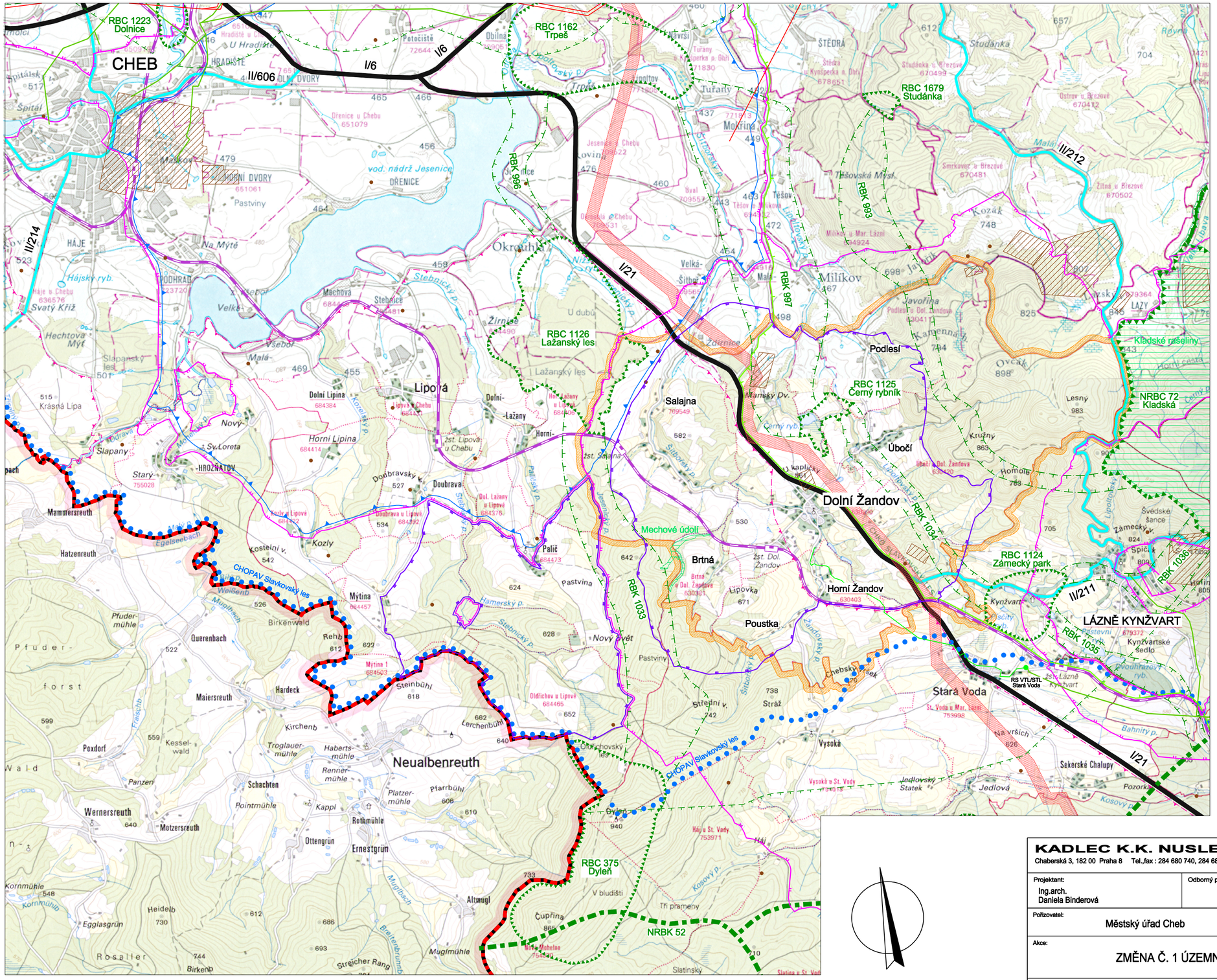

LEGENDA :

- státní hranice
- hranice řešeného území
- silnice I. třídy
- silnice II. třídy
- železnice
  železniční stanice / zastávka
- poddolovaná území
- hranice CHKO
- hranice přírodního parku
- CHOPAV
- ochranné pásmo vodních zdrojů II.B stupně - nádrž Jesenice - Nebanice
- ochranné pásmo zdrojů přírodních minerálních vod
- ochranné pásmo přírodních léčivých zdrojů lázeňských míst
- nadregionální biocentrum
- nadregionální biokoridor s ochranným pásmem
- regionální biocentrum
- regionální biokoridor
- Natura 2000 - evropsky významná lokalita
- koridor pro stavbu vedení VVN - návrh
- vedení VVN
- VTL plynovod
- STL přivaděč plynu

VÝKRES ŠIRŠÍCH VZTAHŮ

1:50000

KADLEC K.K. NUSLE, spol. s r.o. Chaberská 3, 182 00 Praha 8 Tel.,fax : 284 680 740, 284 680 750 e-mail: posta@kadleckk.cz www.kadleckk.cz			
Projektant: Ing.arch. Daniela Binderová	Odborný projektant:	Operátor: Kateřina Benáková	
Pořizovatel: Městský úřad Cheb	Schvalovací orgán: Zastupitelstvo obce Dolní Žandov	Číslo smlouvy: 450/2016	
Akce: ZMĚNA Č. 1 ÚZEMNÍHO PLÁNU DOLNÍ ŽANDOV		Datum: 05. 2018	Výkres č.: B2.
Název výkresu: Výkres širších vztahů		Měřítko: 1 : 50000	Kopie č.: